



Kunden-/Lieferantenverwaltung

- Umfangreiche spezifische Kundenauswertungen
- Zuordnung von Dokumenten, Briefen und Ansprechpartnern
- Adressenexport (z. B. für Serienbriefe in Word)
- Erinnerungsfunktion
- Übersicht Angebote, Aufträge, Rechnungen und offene Posten
- Excel-Exportfunktion

Materialverwaltung

Materialnummer	Materialbeschreibung	Einheit	Preis	Verwendung
117	Armaflex-Rohrträger AF2, Rohrdurchmesser 48 mm	Stk	9,19 €	Stück
118	Armaflex-Rohrträger AF2, Rohrdurchmesser 57 mm	Stk	9,45 €	Stück
119	Armaflex-Rohrträger AF2, Rohrdurchmesser 64 mm	Stk	11,77 €	Stück
120	Armaflex-Rohrträger AF2, Rohrdurchmesser 70 mm	Stk	11,94 €	Stück
121	Armaflex-Rohrträger AF2, Rohrdurchmesser 76 mm	Stk	12,39 €	Stück
122	Armaflex-Rohrträger AF2, Rohrdurchmesser 89 mm	Stk	14,96 €	Stück
123	Armaflex-Rohrträger AF2, Rohrdurchmesser 108 mm	Stk	15,81 €	Stück
124	Armaflex-Rohrträger AF2, Rohrdurchmesser 114 mm	Stk	16,30 €	Stück
125	Bereichsfang setzen Strg+Alt+A			
126	Bereichsfang setzen Strg+Alt+E			
127	Ereignisse aktualisieren Strg+Alt+P			
128	Materialbezeichnung ändern			
129	Bereich löschen Strg+Alt+L			
130	Armaflex-Rohrträger AF4, Rohrdurchmesser 12 mm	Stk	6,93 €	Stück
131	Armaflex-Rohrträger AF4, Rohrdurchmesser 18 mm	Stk	7,00 €	Stück
132	Armaflex-Rohrträger AF4, Rohrdurchmesser 28 mm	Stk	9,17 €	Stück
133	Armaflex-Rohrträger AF4, Rohrdurchmesser 35 mm	Stk	10,08 €	Stück
134	Armaflex-Rohrträger AF4, Rohrdurchmesser 42 mm	Stk	6,40 €	Stück
135	Armaflex-Rohrträger AF4, Rohrdurchmesser 45 mm	Stk	10,30 €	Stück
136	Armaflex-Rohrträger AF4, Rohrdurchmesser 48 mm	Stk	10,70 €	Stück
137	Armaflex-Rohrträger AF4, Rohrdurchmesser 64 mm	Stk	11,74 €	Stück
138	Armaflex-Rohrträger AF4, Rohrdurchmesser 64 mm	Stk	13,80 €	Stück
139	Armaflex-Rohrträger AF4, Rohrdurchmesser 70 mm	Stk	14,12 €	Stück
140	Armaflex-Rohrträger AF4, Rohrdurchmesser 76 mm	Stk	16,17 €	Stück
141	Armaflex-Rohrträger AF4, Rohrdurchmesser 89 mm	Stk	18,20 €	Stück
142	Armaflex-Rohrträger AF4, Rohrdurchmesser 108 mm	Stk	20,87 €	Stück
143	Armaflex-Rohrträger AF4, Rohrdurchmesser 114 mm	Stk	23,65 €	Stück
144	Armaflex-Rohrträger AF4, Rohrdurchmesser 140 mm	Stk	27,50 €	Stück
145	Armaflex-Rohrträger AF4, Rohrdurchmesser 159 mm	Stk	30,23 €	Stück
146	Armaflex-Rohrträger AF4, Rohrdurchmesser 168 mm	Stk	30,53 €	Stück

- Einfache Materialpreispflege mit dem SWS-Preislistenservice: Der SWS-Preislistenservice garantiert ständig aktuelle Materialpreise auf Grundlage der Herstellerpreislisten.
- Kennzeichnung nicht mehr produzierter Artikel
- Möglichkeit der Speicherung von Einkaufspreisen verschiedener Lieferanten
- Datannorm-Schnittstelle

Kalkulation der auszuführenden Arbeiten

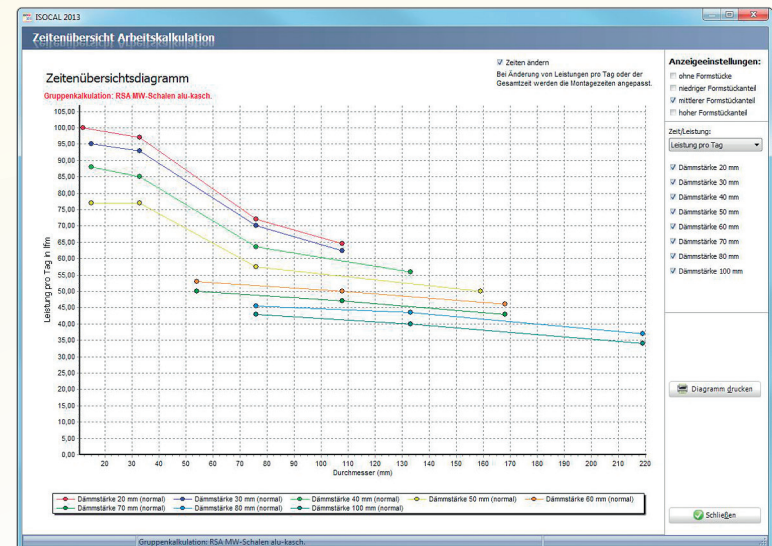

- Unkomplizierte Erstellung und Anpassung der Arbeitskalkulationen
- Erhebliche Vereinfachung und Zeitersparnis mit Möglichkeit der Wiederverwendung vorhandener Kalkulationen
- Getrennte Kalkulation für verschiedene Formstückteile (ohne Formstücke, niedriger, mittlerer und hoher Formstückanteil)
- Erstellen oder Verändern der Kalkulation einer kompletten Ausführungsgruppe (z. B. alu-kaschierte Mineralfaserdämmung) über alle Rohrdurchmesser und alle Dämmstärken innerhalb weniger Minuten.
- Anpassung der Vorgabezeiten in einem Zeitenübersichtsdiagramm
- Erweiterung durch Downloadmöglichkeit neuer Arbeitskalkulationen

Mitarbeiterverwaltung

- Erfassung aller wichtigen Mitarbeiterdaten inkl. notwendiger Daten zur Lohn- und Gehaltsabrechnung
- Ausdruck der geleisteten monatlichen Mitarbeiterstunden mit Urlaub, Krankheits- und Fehlstunden zur Lohnabrechnung
- Führung von Arbeitszeitkonten
- Detaillierte Auswertung der Mitarbeiterstunden als Jahresübersicht
- Zuordnung von Dokumenten und Briefen

Benutzerverwaltung

- Sicherheit vor unberechtigtem Zugriff durch Benutzeranmeldung mit Passwort
- Individuelle Vergabe von Benutzerzugriffsrechten
- Verwaltung von Benutzern und Rechten für den Online-Zugriff
- Individuelle Anpassung der Programmoberfläche (Menü- und Symbolleisten, Tabelleneinstellungen)
- Freie Vergabe von Tastenkürzel

Angebotserstellung

- Einfache, flexible und zeitsparende Erstellung von Angeboten
- Zeitersparnis durch Übernahme von Standardeinstellungen
- Automatische Vergabe von Positionsnummern
- Pauschalpositionen, Festpreise
- Automatische Erstellung von Nachtragsangeboten

- Ausführungsbeschreibungen
- Bezugs- und Wiederholpositionen
- Berechnung von Zuschlagspositionen
- Spezielle Positionskalkulationen
- Unterteilung in Lose und Titel (bis zu 5 Hierarchiestufen)
- Zuordnung verschiedener Formstückanteile
- Vergabe individueller Zuschläge oder Nachlässe
- Berücksichtigung spezieller Einkaufskonditionen für bestimmte Materialien
- Zuordnung von Dokumenten, Briefen und Ansprechpartnern
- Erstellung von Kurzaufmaßen zu einzelnen Positionen
- Umfangreiche Auswertungen zur Ermittlung der Netto- und Gemeinkosten helfen bei der Angebotsabgabe und bei der Auftragsverhandlung, die absolute Untergrenze zu ermitteln.
- Ausdruck von EFB-Formularen
- Excel-Exportfunktion
- GAEB-Schnittstelle zum Import und Export von Angeboten

Anfragen/Bestellungen

- Erstellung von Anfragen und Bestellungen an Lieferanten
- Automatische Übernahme aus Materialzusammenstellungen von Projekten und Angeboten
- Übernahme von individuellen Lieferantenpreisen aus Projekten
- Überwachung des Bestelleinganges
- Erstellung von Aufträgen an Nachunternehmer

Auftrags-/Projektentwicklung

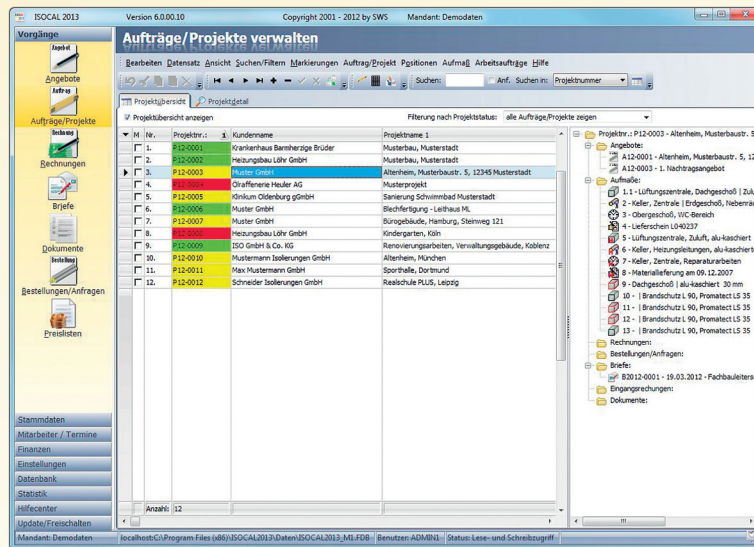

- Projektübersicht mit zugehörigen Angeboten, Aufmaßen, Rechnungen, Bestellungen/Anfragen, Briefen, Eingangsrechnungen und Dokumenten
- Erstellung von Arbeitszeitvorgaben für einzelne Positionen
- Überwachung der geleisteten Mitarbeiterstunden
- Zuordnung von Dokumenten, Briefen und Ansprechpartnern
- GAEB-Schnittstelle zum Import und Export von Aufträgen

Monteureinsatz- und Urlaubsplaner

- Planung des Monteureinsatzes und des Urlaubs von Mitarbeitern mit übersichtlichen Wochen- und Monatsansichten
- Zuordnung von Einsatzfahrzeugen

Arbeitsaufträge

- Erstellung von Arbeitsaufträgen für Monteure
- Angabe von Auftraggeber, Baustellenanschrift, auszuführenden Arbeiten, benötigtem Material und Werkzeug, Ort der Ausführung, Zulagen für Aufmaß, Aufgaben Monteur und übergebenen Dokumente an Monteur
- Überwachungsfunktion für die Rückgabe von Arbeitsaufträgen mit Zeitangaben

Baustellenaufmaß

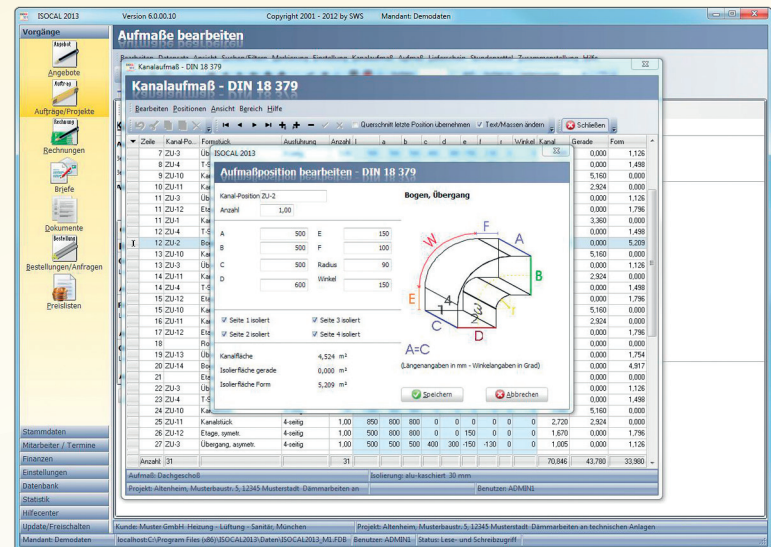

- Luftkanalaufmaße nach DIN 18 421, DIN 18 379 und Ö-NORM, (zwei-, drei- und vierseitig) mit grafischen Eingabehilfen, automatische Zuordnung zu Auftragspositionen und Abrechnungsgruppen (Kantenlänge und Umfang)
- Erfassung von normalen Abrechnungspositionen und Hinweistexten im Luftkanalaufmaß
- Rohrleitungsaufmaße mit Ortsangaben und Kurzbeschreibung der ausgeführten Leistung, Verarbeitung komplexer Aufmaße mit automatischer Formatierung der Rechenformel
- Erfassung von eckigen und runden Brandschutzklappenvermörtelungen nach Fugenlänge, Oberfläche oder Volumen
- Übernahme der Positionen von handgeschriebenen Aufmaßen oder Stundenzettel als Handaufmaße
- Lieferscheinerstellung
- Erstellung von Stundenlohnzettel
- Die komplette Bearbeitung der Kanalaufmaße, Rohrleitungsaufmaße, Lieferscheine und Stundenzettel erfolgt übersichtlich in einem Programmfenster.
- Übernahme von Aufmaßen aus ISOCAL MA
- Online-Erfassung von Aufmaßen mit ISOCAL-ONLINE über das Internet

Werkstattaufmaß (optional)

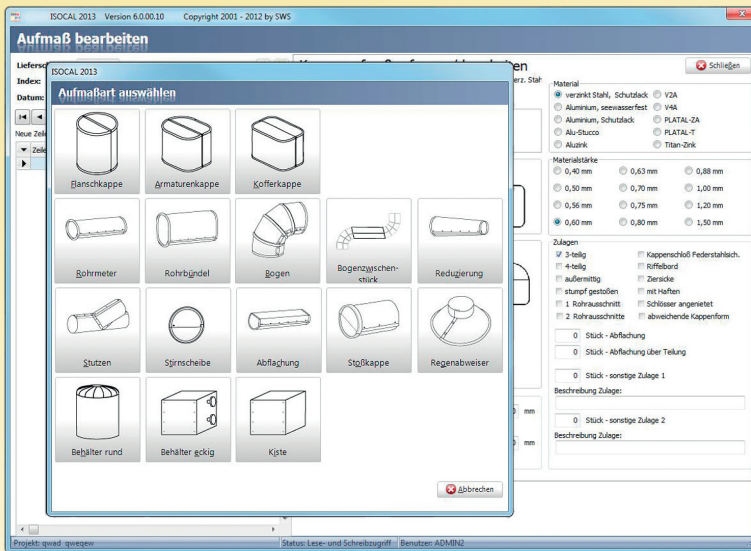

- Optional ist ein spezielles Werkstattaufmaß zur Abrechnung von Blechvorfertigungen erhältlich.
- Erfassung von vorgefertigten Blechformteilen in grafisch unterstützten Eingabemasken (Kappen, Bogen, Meter, Endstellen, Stützen, Abflachungen, Rohrbündel, Konen, Regenabweiser, Kisten und Behälter)
- Automatische Erstellung der Abrechnungspositionen im Projekt aus dem Werkstattaufmaß
- Übernahme von Bestellungen aus ISOCAL MA

Aufmaßzusammenstellungen

- Unabhängig von den Aufmaßen können Aufmaßzusammenstellungen mit Zwischensummen für die verschiedenen Teilrechnungen erstellt werden. Dies schafft Überblick in Ihrem Haus und vor allem beim Kunden.
- Automatische Übernahme der Aufmaße in die Aufmaßzusammenstellung
- Automatische Übernahme von Zwischensummen der Aufmaßzusammenstellung in das Projekt
- DA11/DA12-Schnittstelle zur elektronischen Übergabe der Aufmaßdaten an den Auftraggeber

Stundenerfassung

- Erfassung der geleisteten Arbeitsstunden, Krankheitsstunden, Urlaubsstunden, Fehlstunden und Pausenzeiten in einer übersichtlichen Wochenansicht
- Zuordnung der Arbeitsstunden zu Projekten
- Ausdruck von Monatsstundenübersichten für die Lohnbuchhaltung
- BRZ-Schnittstelle

Nachkalkulation

- Nachkalkulation mit detaillierten Auswertungen des gesamten Auftrages und einzelner Positionen
- Zuordnung von Eingangsrechnungen und Mitarbeiterstunden
- Ermittlung des Materialverbrauches über Zuordnung von Eingangsrechnungen, manueller Erfassung des Materialeinsatzes oder automatisch über die Vorkalkulation
- Soll- und Ist-Stundenvergleich

Rechnungswesen

- Automatische Rechnungserstellung aus dem Projekt, egal ob normale Rechnung, Teilrechnung, kumulierte Teilrechnung, Schlussrechnung, Gutschrift, Material- oder Barrechnung
- Einbezug von Nachlässen, Nebenkosten und Sicherheiten
- Möglichkeit des Ausdrucks bereits geleisteter Zahlungen
- Automatische Berücksichtigung von § 13b UStG
- Ausgabe einer Warnmeldung, wenn der Kunde keine gültige Freistellungsbescheinigung erhalten hat
- Export der Rechnungen an Buchungssysteme (GEAB, Bausu, PDS)
- Umfangreicher Listendruck (Rechnungsaufstellung, offene Rechnungen, fällige Rechnungen usw.)

Eingangsrechnungen

- Erfassung von Eingangsrechnungen und Zuordnung zu Projekten
- Zuordnung von Papierrechnungen über Dokumentenverwaltung
- Erfassung der Zahlungseingänge
- Übersicht über offene Rechnungen
- Listendruck
- Excel-Exportfunktion

Verwaltung Sicherheitseinbehalte

- Verwaltung der Sicherheitseinbehalte für Gewährleistungsansprüche mit Fälligkeitsüberwachung
- Erfassung gestellter Bürgschaften und Überwachung der Auszahlung von Bürgschaftsbeträgen

Zahlungseingänge

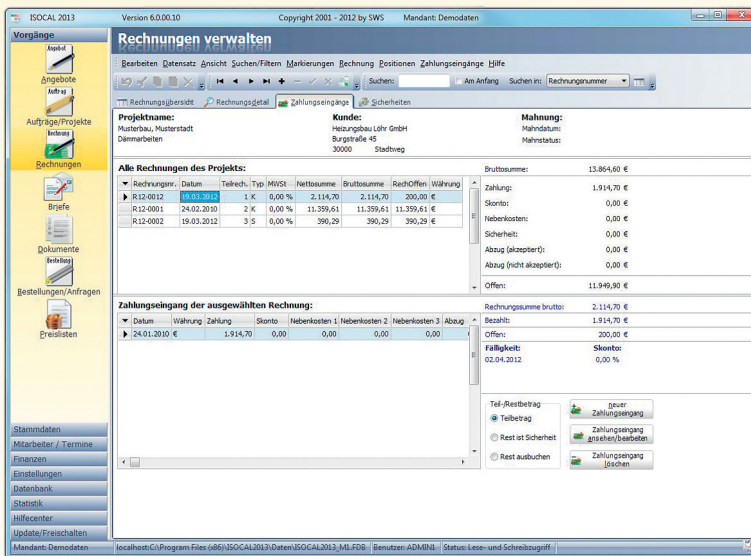

- Bearbeitung der Zahlungseingänge für alle Rechnungen eines Projekts in einem Programmfenster
- Berücksichtigung von Nebenkosten, Abzügen und Sicherheitsleistungen
- Import von Zahlungseingängen aus externen Buchhaltungssystemen

Mahnwesen

- Automatische Erstellung einer Mahnliste
- Individuelle Auswahl der zu mahnenden Rechnungen

Kassenbuch

- Erfassung von Ein- und Auszahlung mit Mehrwertsteuerordnung und automatischem Saldenübertrag
- Excel-Exportfunktion
- Zuordnung zu Projekten möglich
- Zuordnung der Kassenbelege über die Dokumentenverwaltung

Dokumentenverwaltung

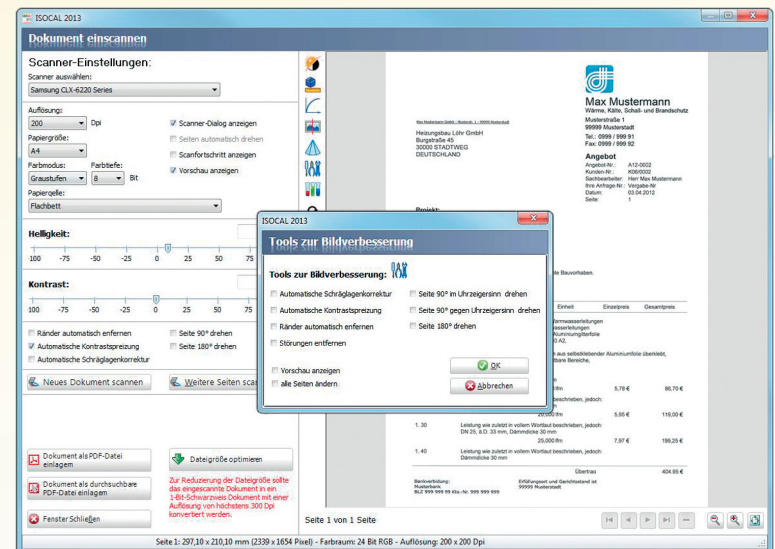

- Mit der integrierten Dokumentenverwaltung können Dokumente und Dateien direkt in der Datenbank abgelegt und archiviert werden. So sind diese unternehmensweit verfügbar.
- Integrierte Scanfunktion
- Archivierung von Druckausgaben und Scans im PDF/A-Format
- Integrierte Dokumentenvorschau für eine Vielzahl unterschiedlicher Dokumententypen (Bilder, PDF, Word, Excel, E-Mails usw.)
- Zuordnung der Dokumente zu Kunden, Lieferanten, Materialien, Angeboten, Projekten, Rechnungen, Eingangsrechnungen, Kassenbuchungen, Aufmaßen, Mitarbeitern und Briefen
- Unterteilung in frei wählbare Kategorien
- Übernahme von E-Mails direkt aus Outlook
- Virtueller Drucker zum Import beliebiger Ausdrücke als PDF-Datei

Auswertungen und Statistiken

- Umsatzauswertung nach gestellten Rechnungen und Zahlungseingängen
- Aktuelle Außenstände und durchschnittliche Außenstände im Zeitverlauf
- Durchschnittliche Zeitdauer der Zahlung, Altersstruktur der aktuellen Außenstände
- Altersstruktur der Sicherheitseinbehalte von laufenden Projekten
- Vielfältige Auswertung der Mitarbeiterstunden (auch Urlaubs- und Krankheitsstunden)
- Erstellte Angebote im Zeitverlauf mit Ermittlung der Erfolgsquote

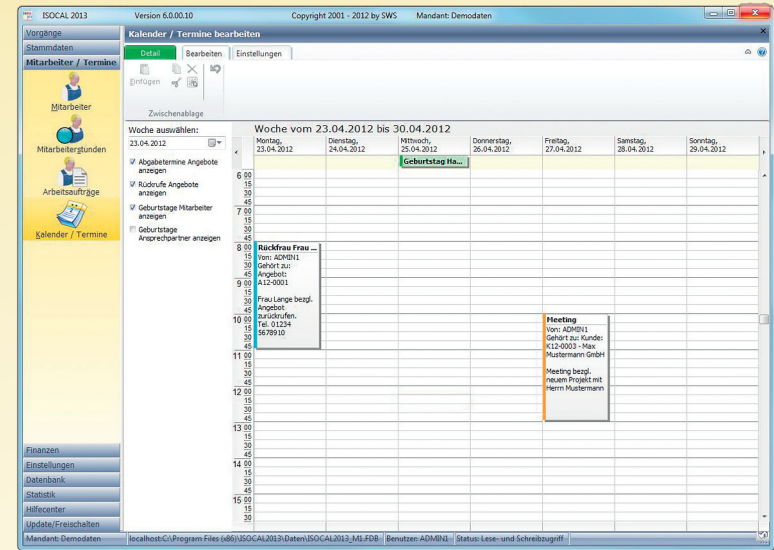
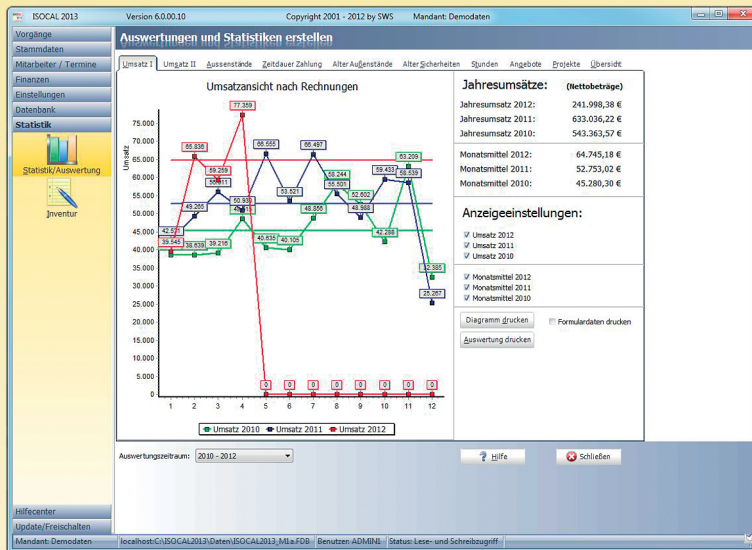

- Erteilte Aufträge im Zeitverlauf
- Kurzübersicht mit allen wichtigen Kennzahlen für drei Geschäftsjahre
- Erstellung aller Auswertungen kann kundenspezifisch erfolgen
- Unterteilung der Auswertungen nach Filialen und/oder Abteilungen

Inventur

- Erstellung und Ausdruck von Inventuren

Kunden-Preislisten

- Einfache Erstellung professioneller Preislisten mit Brutto- oder Nettopreisen
- Möglichkeit der automatischen Preisaktualisierung
- Unterscheidung nach verschiedenen Formstückanteilen
- Individuelle Vergabe von Zuschlägen oder Nachlässen
- Funktion zur automatischen Erstellung der Preislistenzeilen

Kalender- und Terminverwaltung

- Anzeige Geburtstage Mitarbeiter und Ansprechpartner
- Anzeige Abgabedatum und Rückrufe von Angeboten
- Aufgabenplaner für interne Arbeiten

Office-System - Brieferstellung

- Editieren und formatieren aller Texte wie in Word
- Integrierte Live-Rechtschreibprüfung
- Nutzung von Briefvorlagen
- Integration von Textvariablen zur automatischen Übernahme von Inhalten aus Kunden, Angeboten, Aufträgen, usw.

Druckausgabe

- Möglichkeit der individuellen Gestaltung der Ausdrucke im Design Ihrer Geschäftsbriefbogen
- Ausdruck als PDF-Datei (PDF/A-Format) und Versand per E-Mail
- Automatische Zuweisung eines Druckes oder einer Papierzuführung getrennt für die 1. Seite und Folgeseiten für die unterschiedlichen Ausdrucke

Programmhilfe

- Umfangreiche kontextsensitive Programmhilfe
- Integrierte Lernvideos ermöglichen eine schnelle Einarbeitung ohne zusätzliche Schulungen.